

Bandluxe C278

הודעות SMS - Windows

1.

לחץ על "MENU",

לחץ על "SMS".

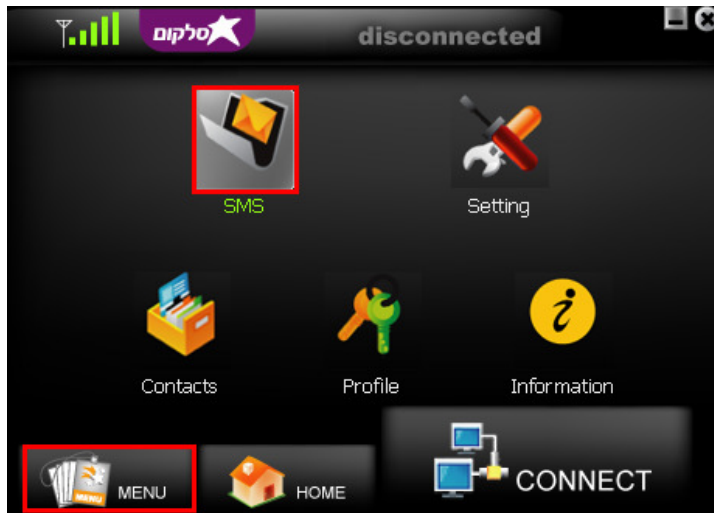

2.

עבור לחוצץ "Inbox" כדי לצפות בהודעות שהתקבלו.

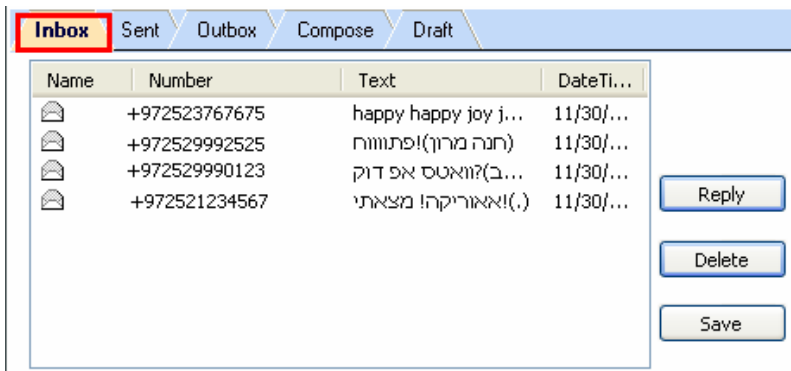

3.

כדי לענות להודעה, עמוד עליה ולחץ "Reply".

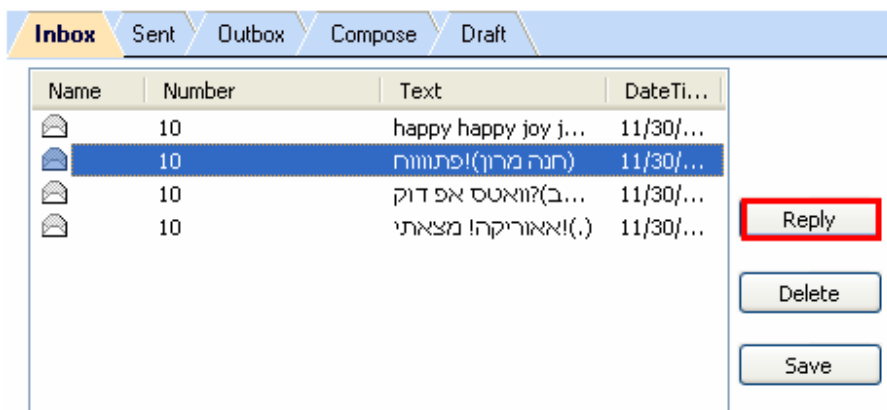

Bandluxe C278

הודעות SMS - Windows

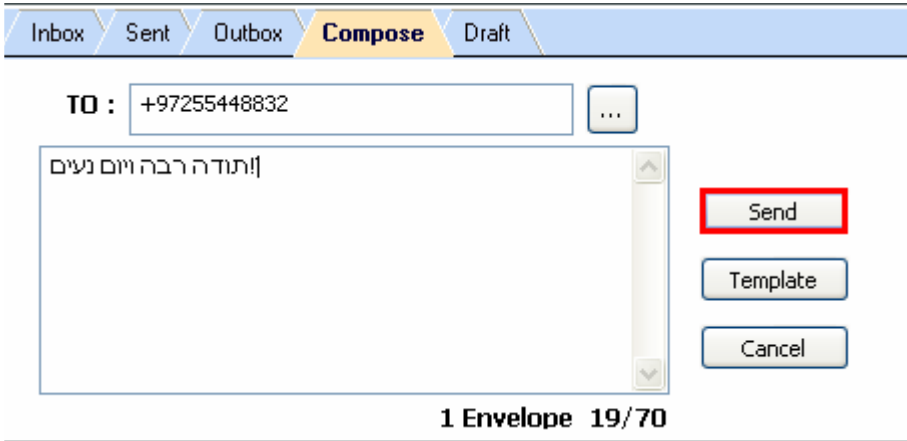

.4

הזן את ההודעה, ולחץ "Send".

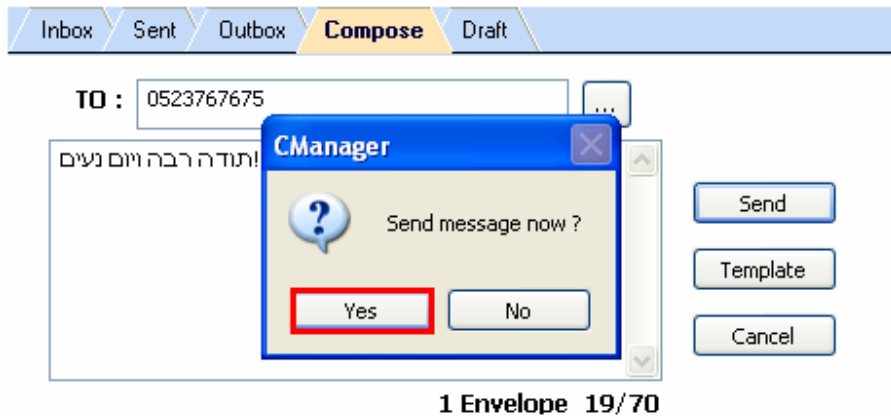

.5

אשר את משלוח ההודעה בלחיצה על "Yes".

ההודעה נשלחה.

Bandluxe C278

הודעות SMS - Windows

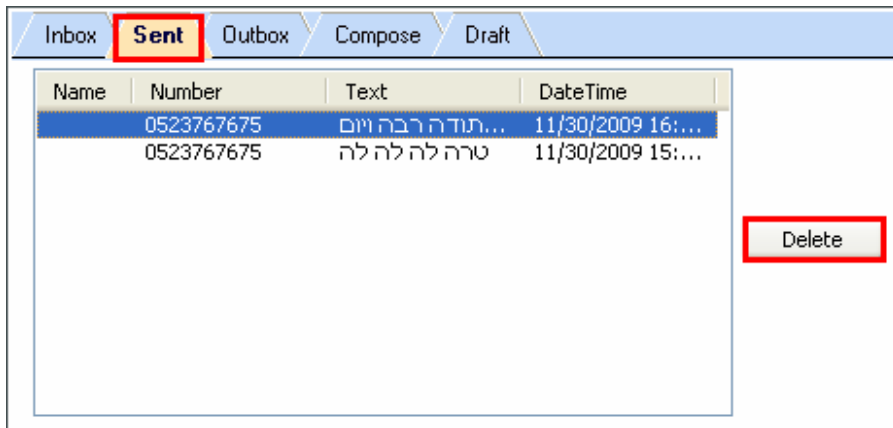

6.

כדי לצפות בהודעות ששלחת, עבור לחוצץ "Sent".

כדי למחוק הודעה מההודעות שנשלחו, עמוד עליה, ולחץ על "Delete".

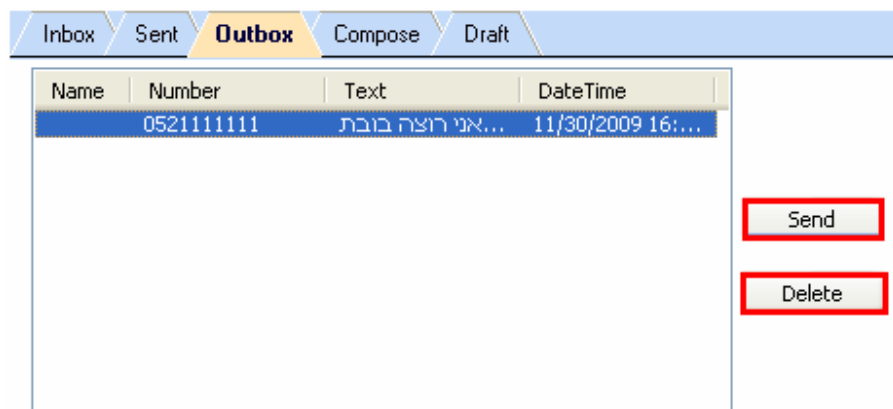

7.

כדי לצפות בהודעות ששלחת, אך לא נשלחו (בגלל תקלה או קליטה נמוכה) עבור לחוצץ "Outbox".

כדי למחוק הודעה מההודעות שנשלחו, עמוד עליה, ולחץ על "Delete".

כדי לנסות לשלוח אותה שוב, לחץ על "Send".

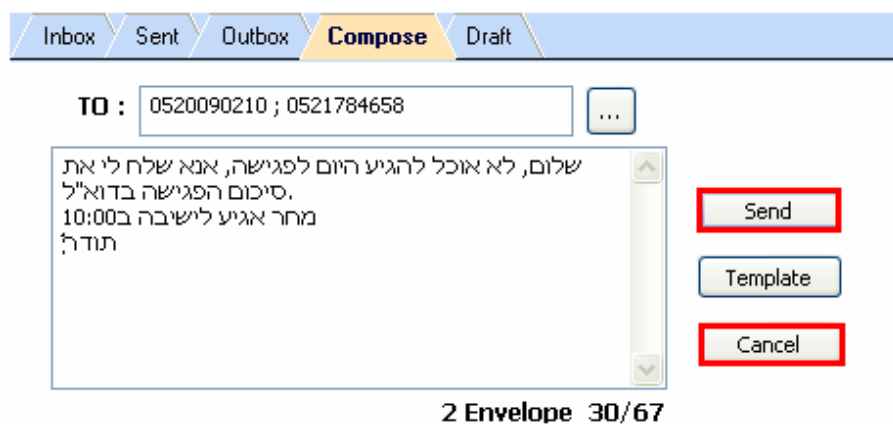

8.

כדי לשלוח הודעה חדשה, עבור לחוצץ "Compose".

הזן את ההודעה, ולחץ על "Send" לשליחה,

או על "Cancel" לביטול ההודעה.

בשליחה למספר נמענים, הפרד בין המספרים באמצעות הסימן ;

Bandluxe C278

הודעות SMS - Windows

9.

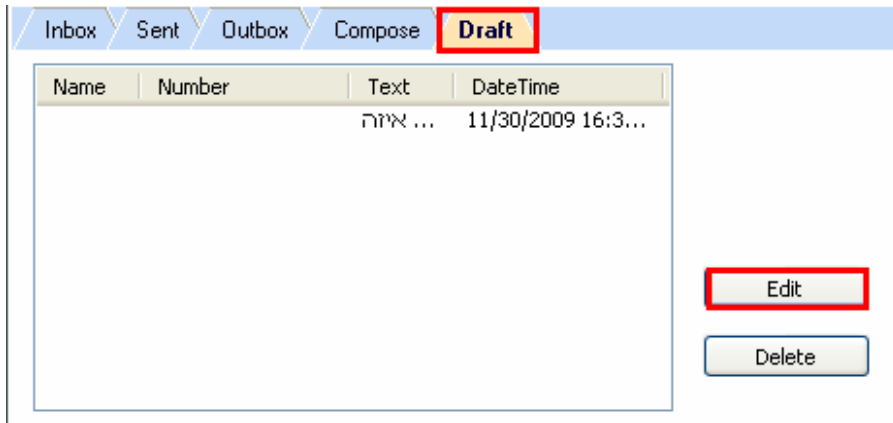

כדי לצפות בהודעות שכתבת אך לא שלחת, או לא הוספת להם נמען, עבור לחוצץ "Draft".

כדי להמשיך לערוך את ההודעה, ולשלוח אותה, לחץ על "Edit", משם המשך כמו שליחת הודעה רגילה.

כדי למחוק את הטיוטה, לחץ על "Delete".

לתשומת לבך:

- סלקום אינה אחראית לכל נזק שנגרם למכשיר ו/או לכל מערכת של הלקוח בעקבות התקנת התוכנה ו/או הסרתה ו/או שימוש בה.
- סלקום אינה אחראית לכל נזק ישיר ו/או עקיף באם כתוצאה משימוש במדריך זה לא יוכל הלקוח לגלוש ברשת האינטרנט באופן זמני
- יש לגבות את כל הנתונים הנמצאים על גבי המכשיר ו/או המערכת טרם התקנת התוכנה.