

# מודם ZTE MF636

## ניהול אנשי קשר

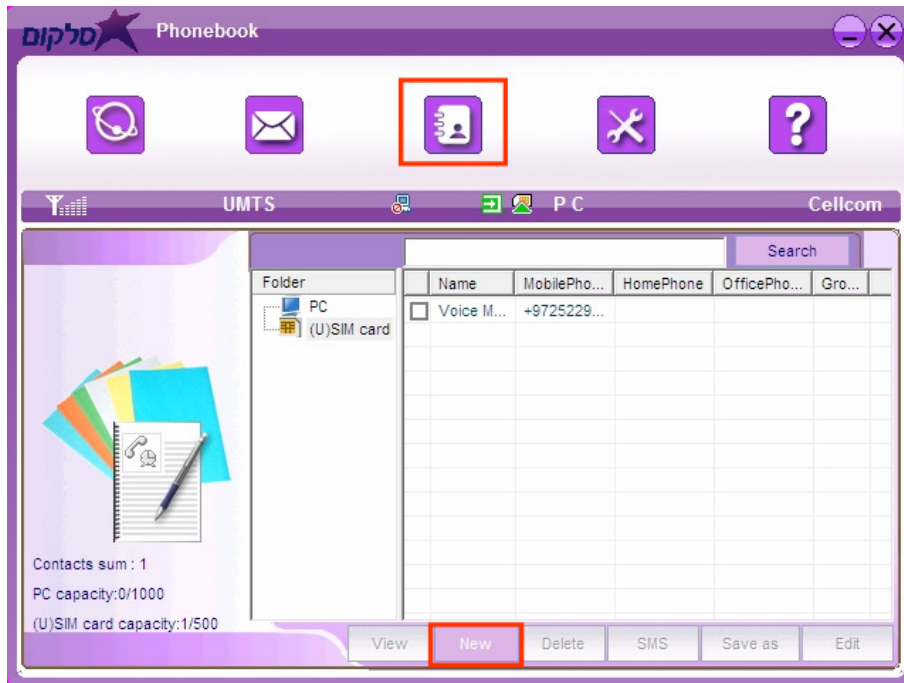

1.

לעריכת פרופיל, עבור לחוצץ "אנשי קשר" באייקון המסומן,

ליצירת איש קשר חדש, לחץ על "New",

סמן את הפרופיל הרצוי לעריכה, ולאחר מכן על "Edit"

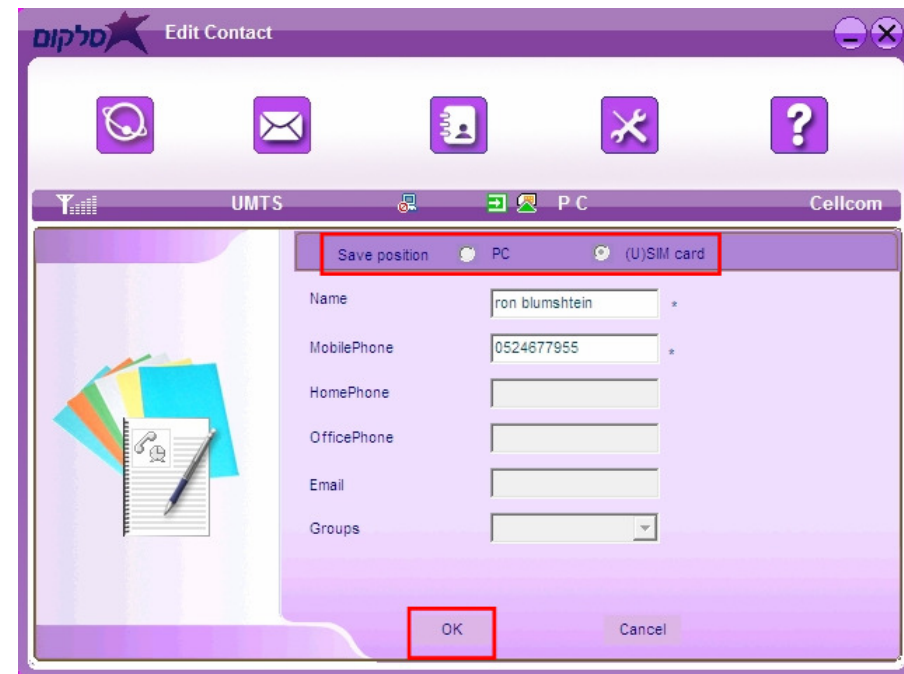

2.

בחר את המיקום הרצוי לשמירת אשי הקשר: Usim Card / PC

הזן את הפרטים בשדות המסומנים:  
**Name**: שם איש הקשר  
**Mobile Phone**: מספר הטלפון

שאר האפשרויות אינן חובה וניתן להשאירן ריקות

בסיום לחץ על "OK"

### לתשומת לבך:

- סלקום אינה אחראית לכל נזק שנגרם למכשיר ו/או לכל מערכת של הלקוח בעקבות התקנת התוכנה ו/או הסרתה ו/או שימוש בה.
- סלקום אינה אחראית לכל נזק ישיר ו/או עקיף באם כתוצאה משימוש במדריך זה לא יוכל הלקוח לגלוש ברשת האינטרנט באופן זמני
- יש לגבות את כל הנתונים הנמצאים על גבי המכשיר ו/או המערכת טרם התקנת התוכנה.