

מודם Huawei

ניהול אנשי קשר

מדריך זה מתאר את אופן ניהול אנשי הקשר, הוספה, עדכון ומחיקת אנשי קשר.

1.

להוספת איש קשר חדש, בלשונית "Phonebook" לחץ על האייקון המסומן.

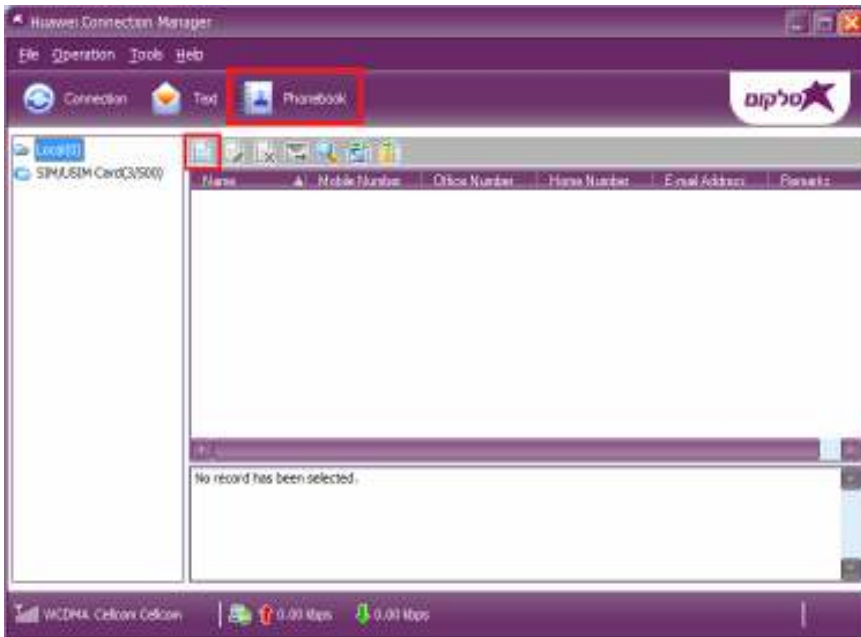

2.

עדכן את פרטי איש הקשר:
name - שם,
Mobile Number - טלפון סלולרי,
Home Number - טלפון קווי,
E-mail Address - כתובת דוא"ל

לשמירה לחץ על "OK".

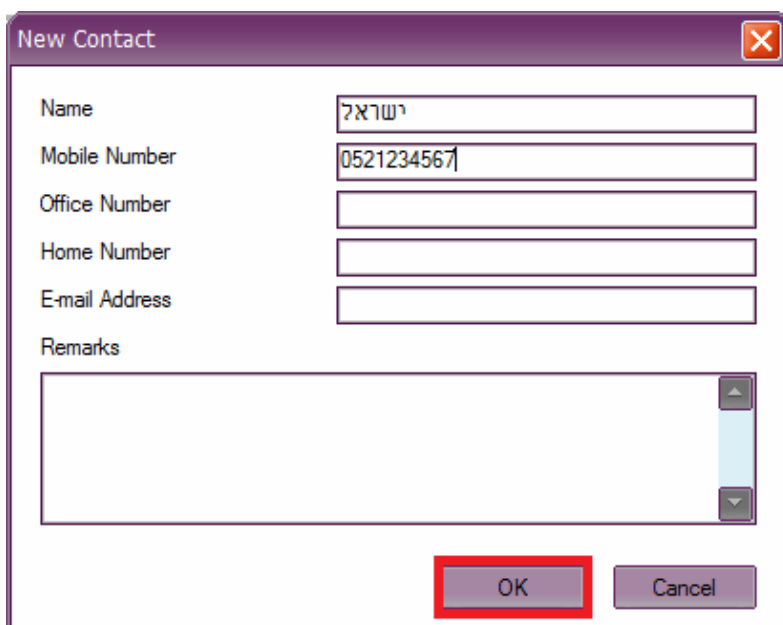

מודם Huawei

ניהול אנשי קשר

3.

לעדכון איש קשר קיים, סמן את איש הקשר הרצוי ולחץ על האייקון המסומן.

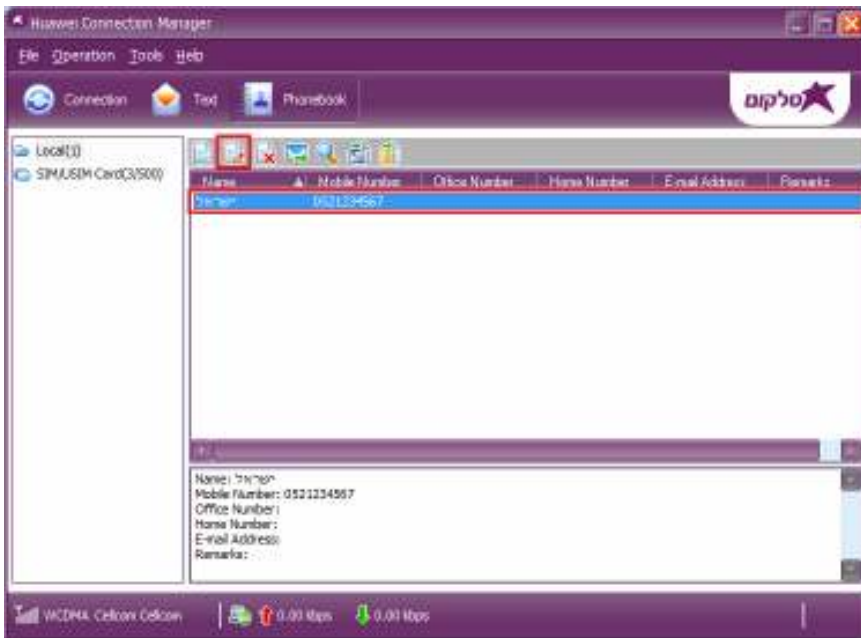

4.

עדכן את פרטי איש הקשר:
 name - שם,
Mobile Number - טלפון סלולרי,
Home Number - טלפון קווי,
E-mail Address - כתובת דוא"ל

לשמירה לחץ על "OK".

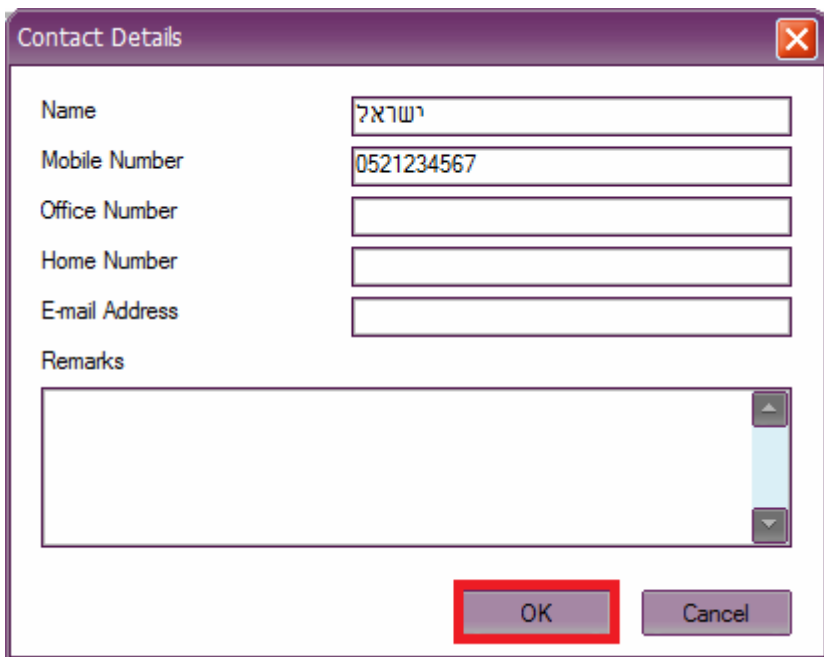

מודם Huawei

ניהול אנשי קשר

5.

למחיקת איש קשר, סמן את איש הקשר הרצוי ולחץ על האייקון המסומן.

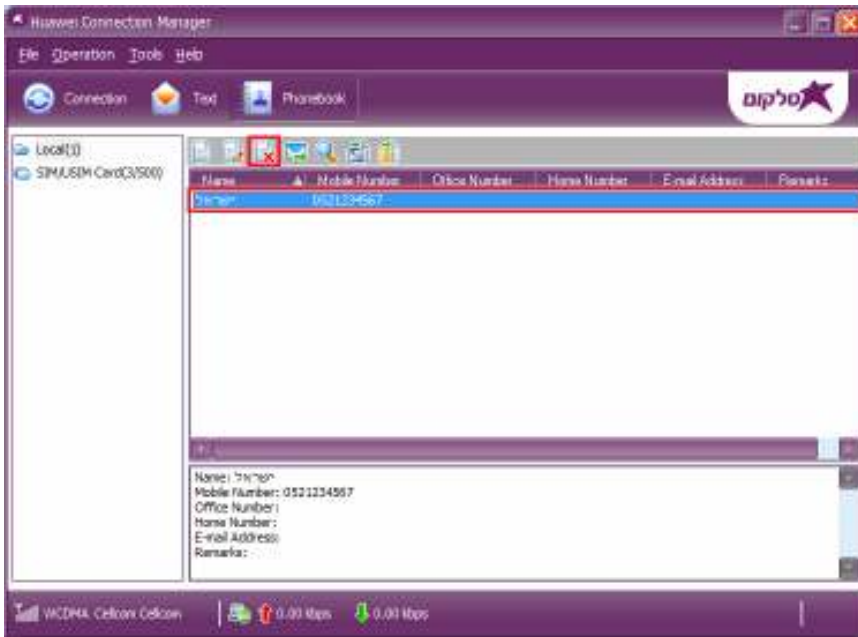

6.

לאישור מחיקה לחץ על "OK".

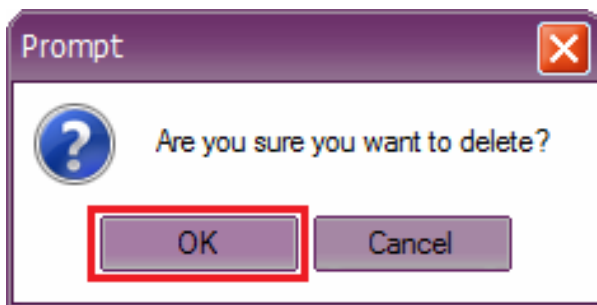

לתשומת לבך:

- סלקום אינה אחראית לכל נזק שנגרם למכשיר ו/או לכל מערכת של הלקוח בעקבות התקנת התוכנה ו/או הסרתה ו/או שימוש בה.
- סלקום אינה אחראית לכל נזק ישיר ו/או עקיף באם כתוצאה משימוש במדריך זה לא יוכל הלקוח לגלוש ברשת האינטרנט באופן זמני
- יש לגבות את כל הנתונים הנמצאים על גבי המכשיר ו/או המערכת טרם התקנת התוכנה.