

Sierra AirCard Watcher R10

אנשי קשר

מדריך זה מתאר את אופן ניהול אנשי קשר.

צפיה באנשי קשר, הוספת איש קשר חדש, עריכת איש קשר קיים, מחיקת איש קשר.

1.

כשהמודם מחובר לאינטרנט,

לחץ על הכפתור המסומן כדי להכנס לתפריט הראשי.



2.

מתוך התפריט שנפתח, בחר באפשרות "Phone Book..."

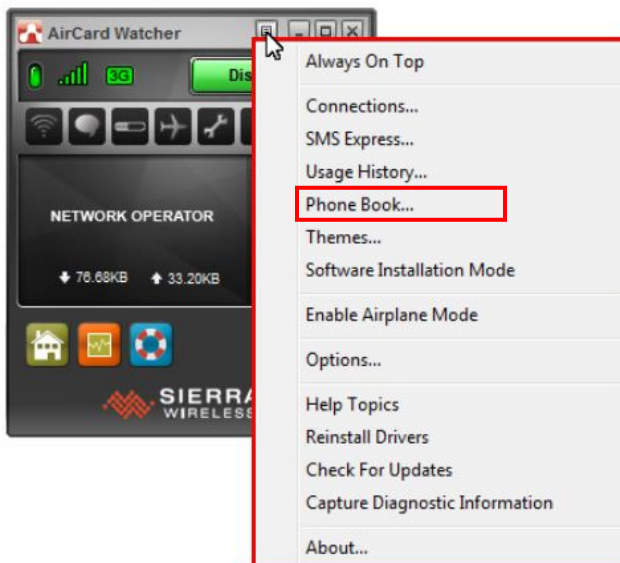

Sierra AirCard Watcher R10

אנשי קשר

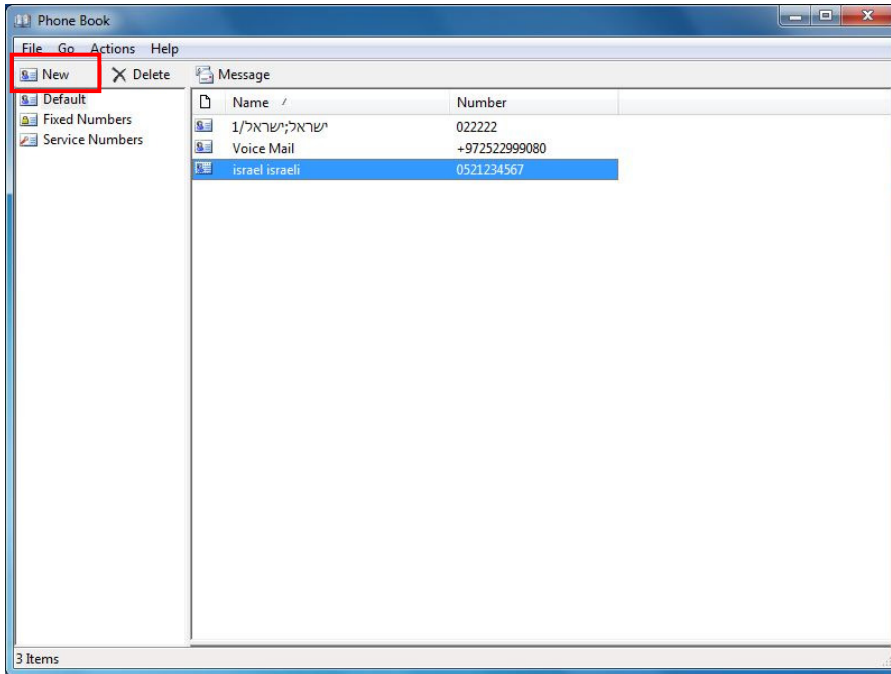

3.

רשימת אנשי הקשר תופיע.

ליצירת איש קשר חדש, לחץ על "New".

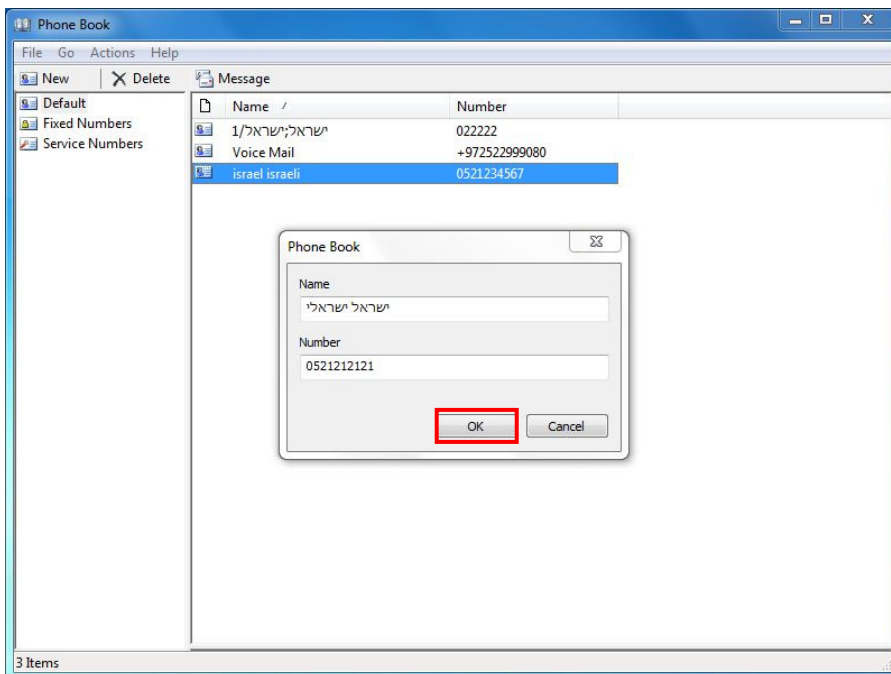

4.

הזן את השם המלא של איש הקשר ואת מספר הטלפון שלו, לחץ על "OK" לשמירה.

Sierra AirCard Watcher R10

אנשי קשר

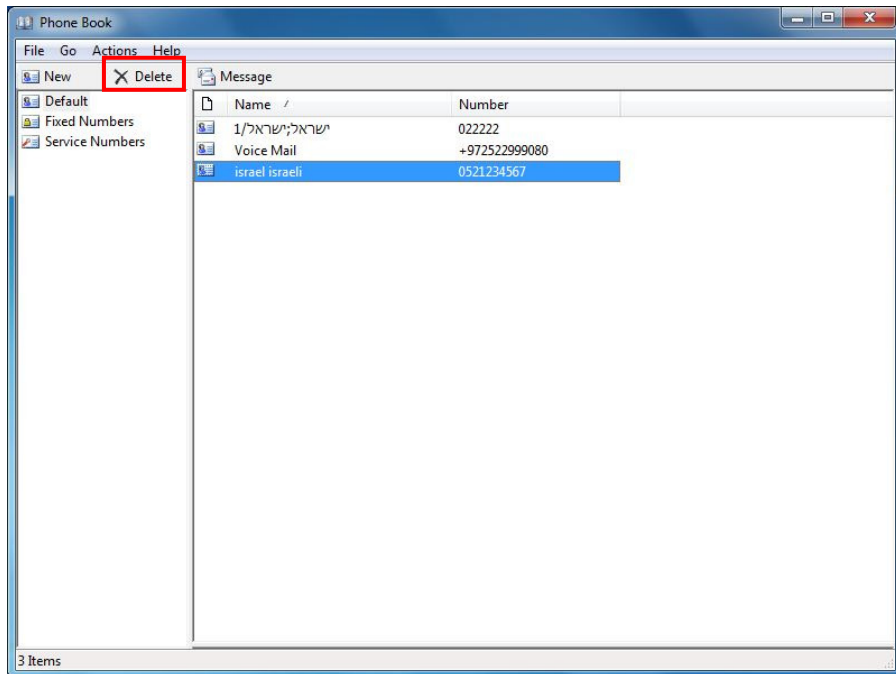

.5

למחיקת איש קשר, סמן אותו ולחץ על "Delete".

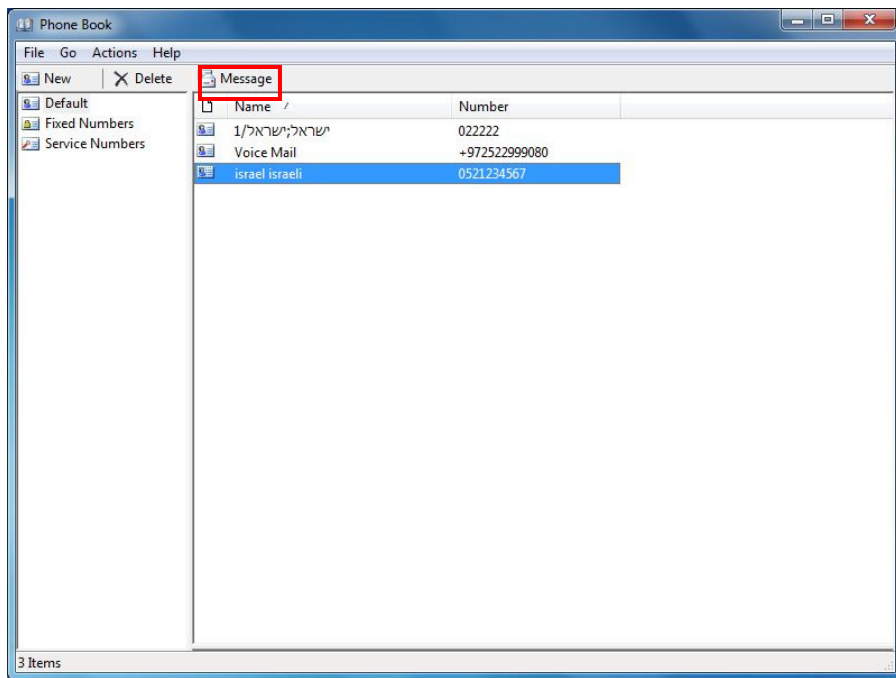

.6

לשליחת הודעת SMS לאיש קשר, סמן אותו ולחץ על "Message".

Sierra AirCard Watcher R10

אנשי קשר

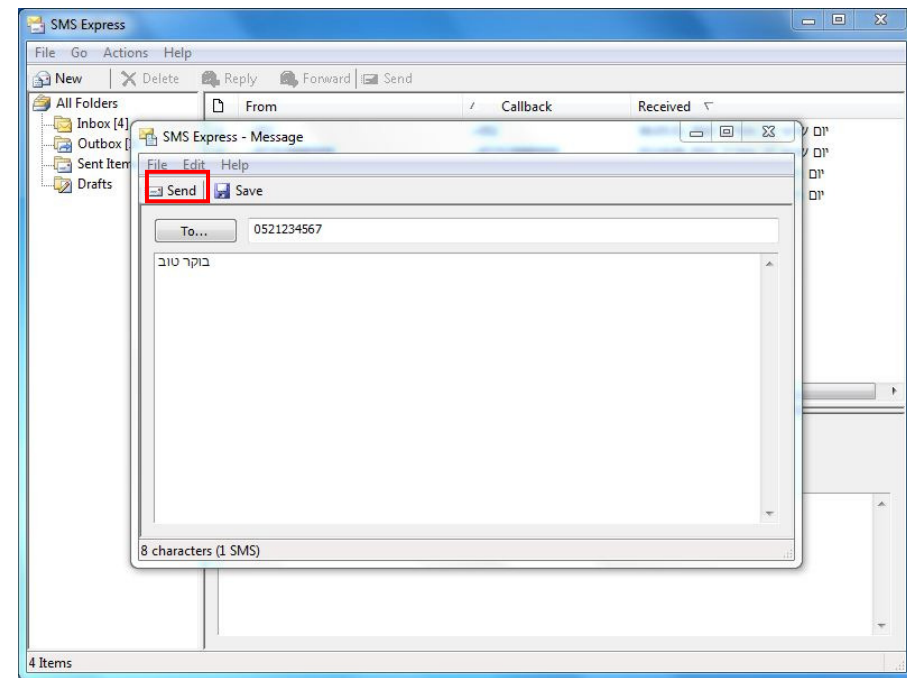

4.

הזן את ההודעה,
לחץ על "Send" לשליחת ההודעה.

לתשומת לבך:

- סלקום אינה אחראית לכל נזק שנגרם למכשיר ו/או לכל מערכת של הלקוח בעקבות התקנת התוכנה ו/או הסרתה ו/או שימוש בה.
- סלקום אינה אחראית לכל נזק ישיר ו/או עקיף באם כתוצאה משימוש במדריך זה לא יוכל הלקוח לגלוש ברשת האינטרנט באופן זמני
- יש לגבות את כל הנתונים הנמצאים על גבי המכשיר ו/או המערכת טרם התקנת התוכנה.