

נתב - ZTE MF612

הגדרות מתקדמות

לכניסה לממשק הניהול של הנתב,

פתח דפדפן אינטרנט במחשב והזן את הכתובת הבאה:

192.168.1.1

לאחר פתיחת הממשק הזן את הנתונים הבאים:

שם המשתמש: admin

סיסמה: admin

1.

במסך הראשי של ממשק הניהול,

לחץ על "Advanced"

בחוצץ זה מופיעות האפשרויות

הבאות:

- **Status**: נתונים טכניים של

הראוטר

- **Statistics**: נתוני השימושים

בראוטר

- **Management**: שינוי שם

המשתמש והסיסמה המשמשים

לכניסה לראוטר

- **Upgrade**: עדכון גרסת ה-

Firmware

- **Restore**: שחזור הגדרות יצרן

- **Shutdown**: כיבוי הראוטר

- **PIN Management**: ניהול הגנת

PIN



נתב - ZTE MF612

הגדרות מתקדמות

2.

יפיע מידע כללי של הראוטר, למעבר לחוצץ הבא, לחץ על "Statistics"

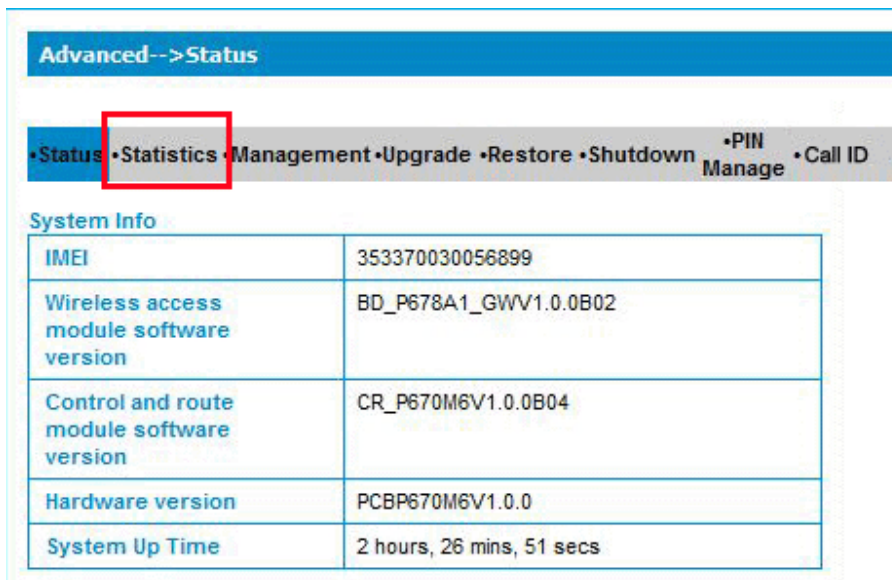

Advanced-->Status

•Status •Statistics •Management •Upgrade •Restore •Shutdown •PIN Manage •Call ID

System Info

IMEI	353370030056899
Wireless access module software version	BD_P678A1_GWV1.0.0B02
Control and route module software version	CR_P670M6V1.0.0B04
Hardware version	PCBP670M6V1.0.0
System Up Time	2 hours, 26 mins, 51 secs

3.

יפיעו נתונים שונים של שימוש הראוטר, למעבר לחוצץ הבא, לחץ על "Management"

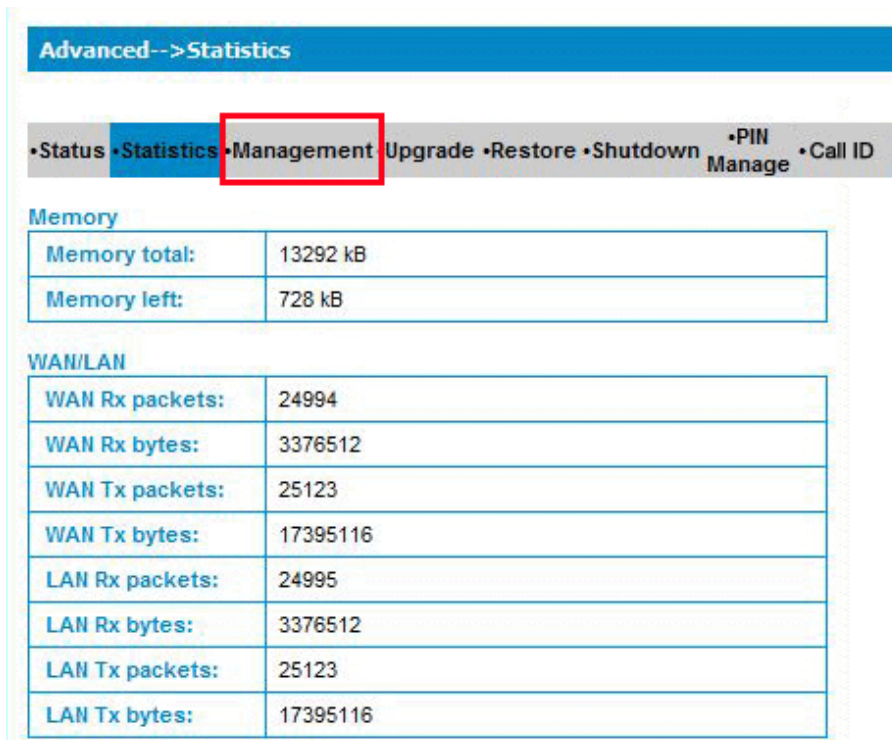

Advanced-->Statistics

•Status •Statistics •Management •Upgrade •Restore •Shutdown •PIN Manage •Call ID

Memory

Memory total:	13292 kB
Memory left:	728 kB

WAN/LAN

WAN Rx packets:	24994
WAN Rx bytes:	3376512
WAN Tx packets:	25123
WAN Tx bytes:	17395116
LAN Rx packets:	24995
LAN Rx bytes:	3376512
LAN Tx packets:	25123
LAN Tx bytes:	17395116

נתב - ZTE MF612

הגדרות מתקדמות

Advanced-->Management

•Status •Statistics •Management •Upgrade Restore •Shutdown •PIN Manage •Call ID

Administrator Settings

Account	admin
Password	•••••

Apply Cancel

4.

במסך זה ניתן לשנות את שם המשתמש והסיסמה, המשמשים לכניסה לראוטר, הזן את הפרטי הרצויים ולחץ על "Apply" למעבר לחוצץ הבא, לחץ על "Upgrade"

Advanced-->Upgrade

•Status •Statistics •Management •Upgrade •Restore Shutdown •PIN Manage •Call ID

Update Firmware

Location:	<input type="text"/> Browse...
	Upgrade

5.

במסך זה ניתן לבצע עדכון לגירסת ה-Firmware של הראוטר מתוך קובץ יעודי, לחץ על "Browse" בחר את הקובץ הרצוי ולחץ על "Upgrade" למעבר לחוצץ הבא, לחץ על "Restore"

Advanced-->Restore

•Status •Statistics •Management •Upgrade •Restore •Shutdown •PIN Manage •Call ID

Load Factory Defaults

Load Default Button	Restore
---------------------	---------

6.

לביצוע שחזור הגדרות יצרן, לחץ על "Restore"

נתב - ZTE MF612

הגדרות מתקדמות

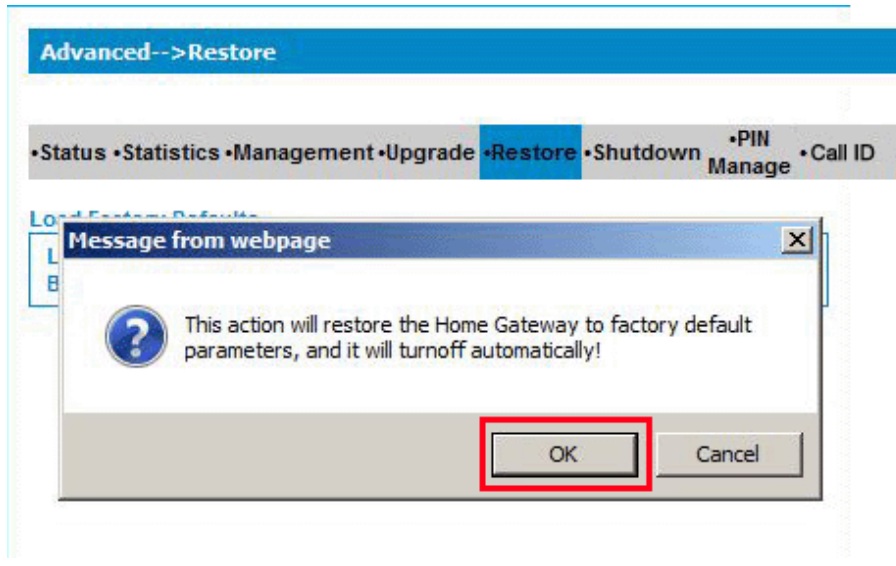

7.

תופיע ההודעה הבאה, לאישור ביצוע פעולת השחזור, לחץ על "OK"

למעבר לחוצץ הבא, לחץ על "Shutdown"

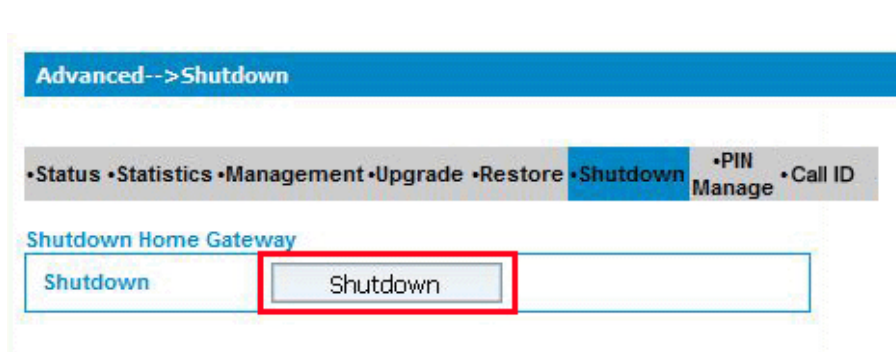

8.

לכיווי הראוטר, עבור לחוצץ "Shutdown" ולחץ על המקש "Shutdown"

למעבר לחוצץ הבא, לחץ על "Upgrade"

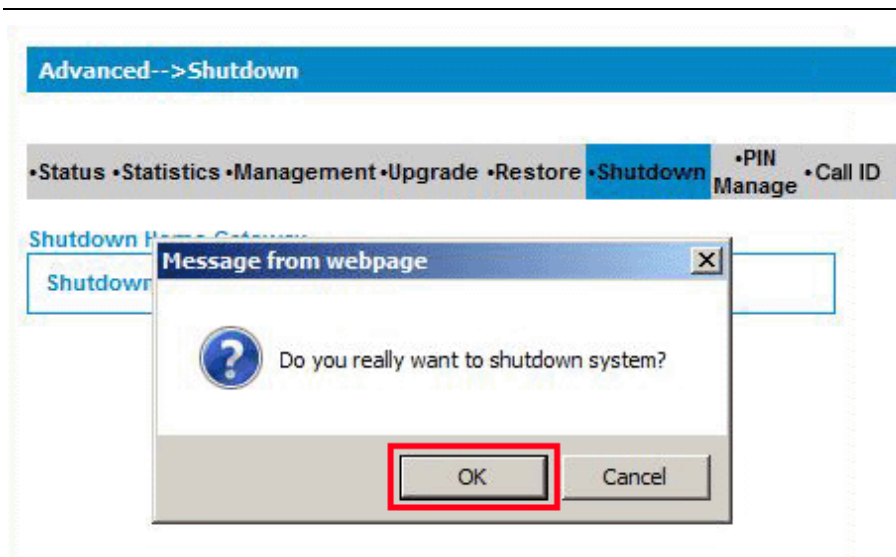

9.

תופיע ההודעה הבאה, לאישור כיווי הראוטר לחץ על "OK"

נתב - ZTE MF612

הגדרות מתקדמות



Internet Explorer cannot display the webpage

What you can try:

Diagnose Connection Problems

More information

10

לאחר כיבוי הראוטר, יופיע מסך המעיד על כך שאין חיבור לאינטרנט

Advanced-->PIN Manage

•Status •Statistics •Management •Upgrade •Restore •Shutdown •PIN Manage •Call ID

PIN Manage

PIN Status	Disable
Action	Enable
PIN	
5 attempts remaining for your PIN!	

Apply

11

לניהול הגדרת הגנת PIN, עבור לחוצץ "PIN Management", ודא שבאפשרות "Action" מוגדר: "Enable". בשדה "PIN", הזן את הקוד PIN של הראוטר ולחץ על "Apply"

לניהול זיהוי לחיצות המקשים לחיוג, לחץ על "Call ID"

Advanced--> Call ID

•Status •Statistics •Management •Upgrade •Restore •Shutdown •PIN Manage •Call ID

Call ID

Call ID Protocol	<input type="radio"/> DTMF <input checked="" type="radio"/> FSK
------------------	---

Apply

12

בחר בהגדרה הרצויה ולחץ על "Apply"

לתשומת לבך:

- סלקום אינה אחראית לכל נזק שנגרם למכשיר ו/או לכל מערכת של הלקוח בעקבות התקנת התוכנה ו/או הסרתה ו/או שימוש בה.
- סלקום אינה אחראית לכל נזק ישיר ו/או עקיף באם כתוצאה משימוש במדריך זה לא יוכל הלקוח לגלוש ברשת האינטרנט באופן זמני
- יש לגבות את כל הנתונים הנמצאים על גבי המכשיר ו/או המערכת טרם התקנת התוכנה.